

MAITRE D'OUVRAGE



3, Rue Eugène Desteuque
51722 REIMS CEDEX

2018.13

DATE: 30.04.2018

DCE 01 C

En cas d'erreurs ou d'omissions relevées sur les pièces écrites ou sur les plans, prière d'en aviser l'architecte.

PROJET

EXTENSION DE L'ECOLE DE LAVANNES ET
CREATION D'UNE RESTAURATION SCOLAIRE
sis 7, Rue des Ladres
à LAVANNES (Marne)

DATE : 30 septembre 2019

CONCEPTION : AM LM

DESSIN : SH LM HL

ECHELLES :
1/100 - 1 cm par m

Toutes reproductions, mêmes partielles, sont interdites sans l'accord écrit de l'architecte.

ELEMENTS
NORMALISES

- ESQ.
- A.P.S.
- A.P.D.
- PRO.
- D.C.E.
- ACT
- O.P.C.

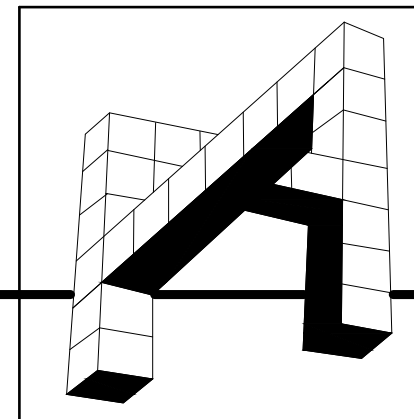

ALAIN MOTTO ARCHITECTE D.P.L.G
AGENCE D'ARCHITECTURE
BUROPOLE - GARE CENTRE
2, RUE GASTON BOYER
51100 REIMS

Tél. 03.26.40.59.32
E-mail. atelier_a.motto-architecte@orange.fr

Ind.	Date	Modifications
02		
03		
04		
05		
06		

Ces plans ne sont pas destinés à l'exécution détaillée de l'Ouvrage. Ils stipulent les éléments et dimensionnements de l'Ouvrage qui permettront les études techniques nécessaires à sa réalisation sous la seule responsabilité des entreprises.

Un plan de géomètre expert concernant la détermination et la cotation des limites parcellaires a été fourni à l'architecte pour l'établissement du projet donc il pourra pas être tenu responsable d'erreurs sur les cotations et les surfaces.

VISA
MAITRE D'OUVRAGE

VISA ARCHITECTE

DOSSIER DE CONSULTATION DES ENTREPRISES

Alain MOTTO
ARCHITECTE D.P.L.G.
2, rue Gaston Boyer
51100 REIMS

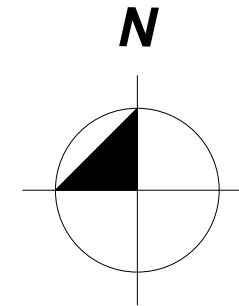
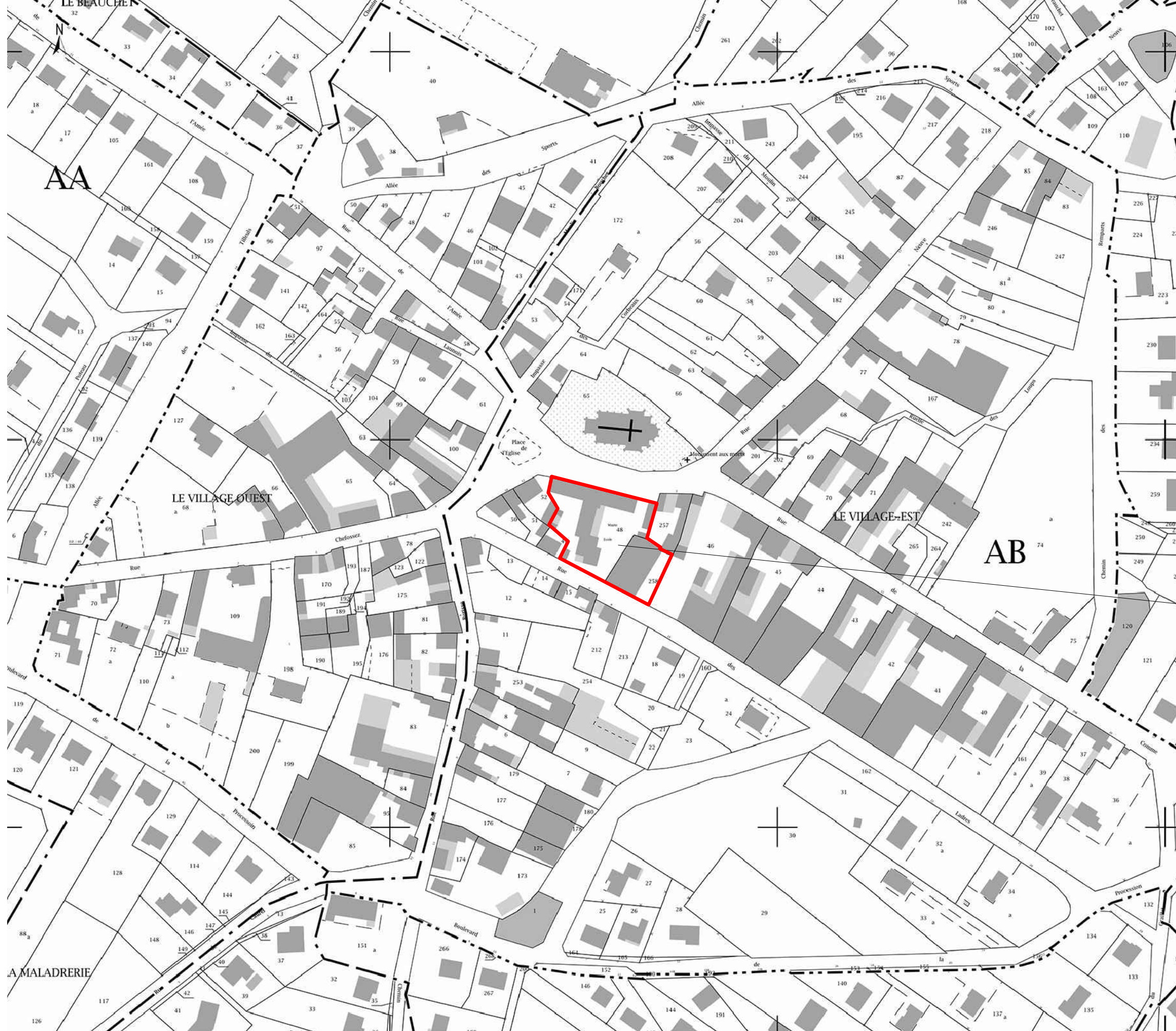

PROPRIETE CONCERNEE
 Section AB n°48 et 258
 2 664 m²

PLAN DE SITUATION DU TERRAIN

COMMUNAUTE URBAINE DU GRAND REIMS

EXTENSION DE L'ECOLE DE LAVANNES ET CREATION D'UNE RESTAURATION SCOLAIRE à LAVANNES (Marne)

Echelle 1:2 000

Visas client

30/09/2019

2/17

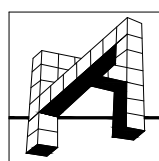

DCE1.1



PROPRIETE CONCERNEE
 Section AB n°48 et 258
 2 664 m²

	DCE1.2	PLAN DE CADASTRE DU TERRAIN		Echelle 1:500	Visas client
		COMMUNAUTE URBAINE DU GRAND REIMS		30/09/2019	
		EXTENSION DE L'ECOLE DE LAVANNES ET CREATION D'UNE RESTAURATION SCOLAIRE à LAVANNES (Marne)		3/17	

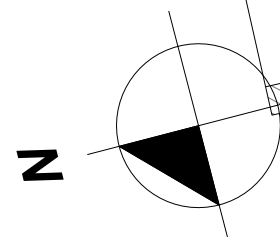

PLAN-MASSE DES CONSTRUCTIONS EXISTANTES

Echelle 1:300

Visas client

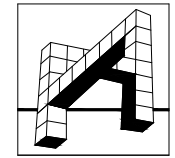

DCE2.1

COMMUNAUTE URBAINE DU GRAND REIMS

30/09/2019

EXTENSION DE L'ECOLE DE LAVANNES ET CREATION D'UNE RESTAURATION SCOLAIRE à LAVANNES (Marne)

4/17

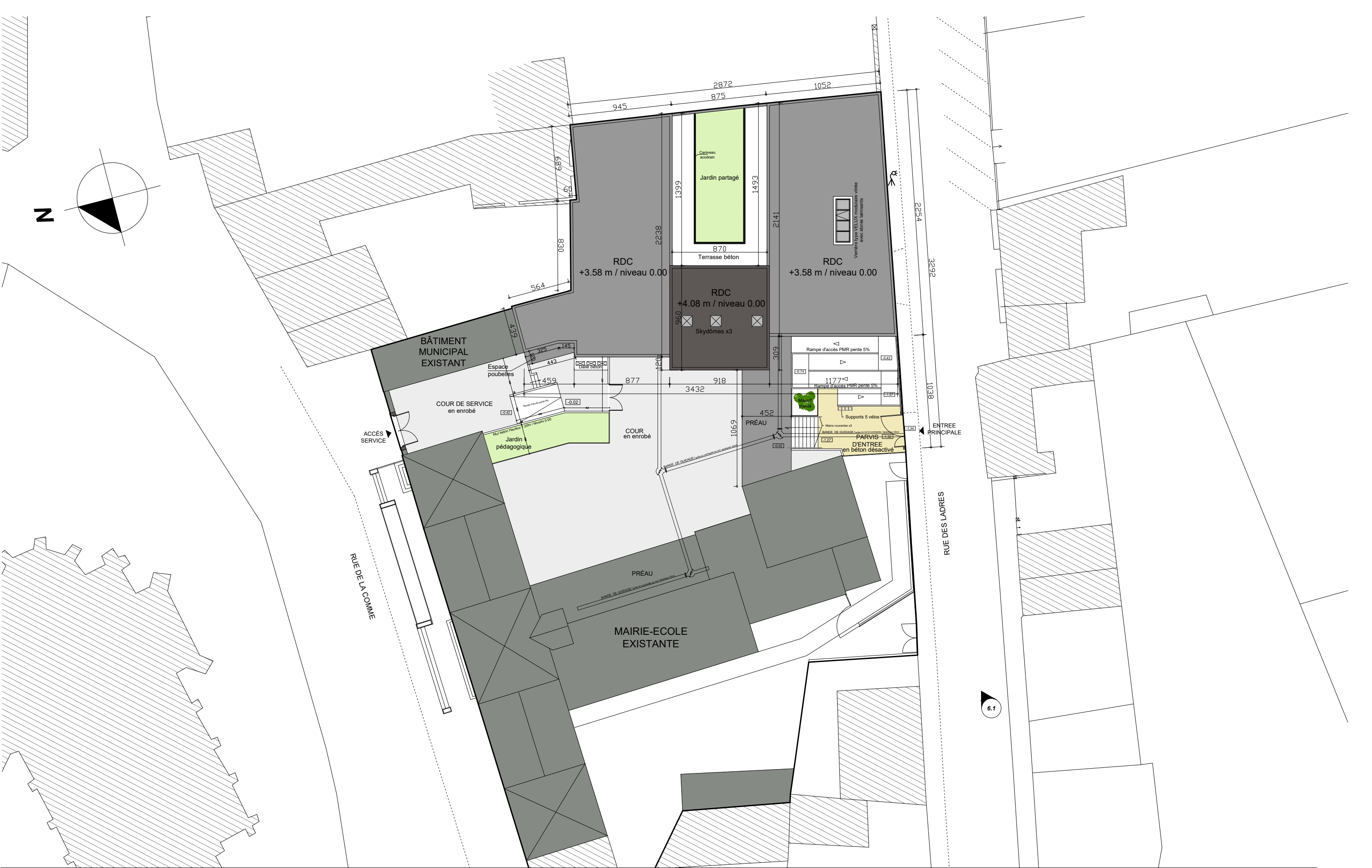

6.1

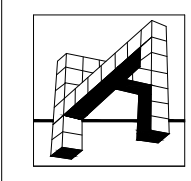

DCE2.2

PLAN-MASSE DES CONSTRUCTIONS EXISTANTES ET PROJETÉES

COMMUNAUTE URBAINE DU GRAND REIMS

EXTENSION DE L'ECOLE DE LAVANNES ET CREATION D'UNE RESTAURATION SCOLAIRE à LAVANNES (Marne)

Echelle 1:300

30/09/2019

5/17

Visas client



PLAN-MASSE DES CONSTRUCTIONS EXISTANTES ET PROJÉTÉES - Réseaux

Echelle 1:200

Visas client

DCE2.3

COMMUNAUTE URBAINE DU GRAND REIMS

30/09/2019

EXTENSION DE L'ECOLE DE LAVANNES ET CREATION D'UNE RESTAURATION SCOLAIRE à LAVANNES (Marne)

6/17

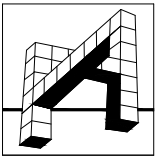

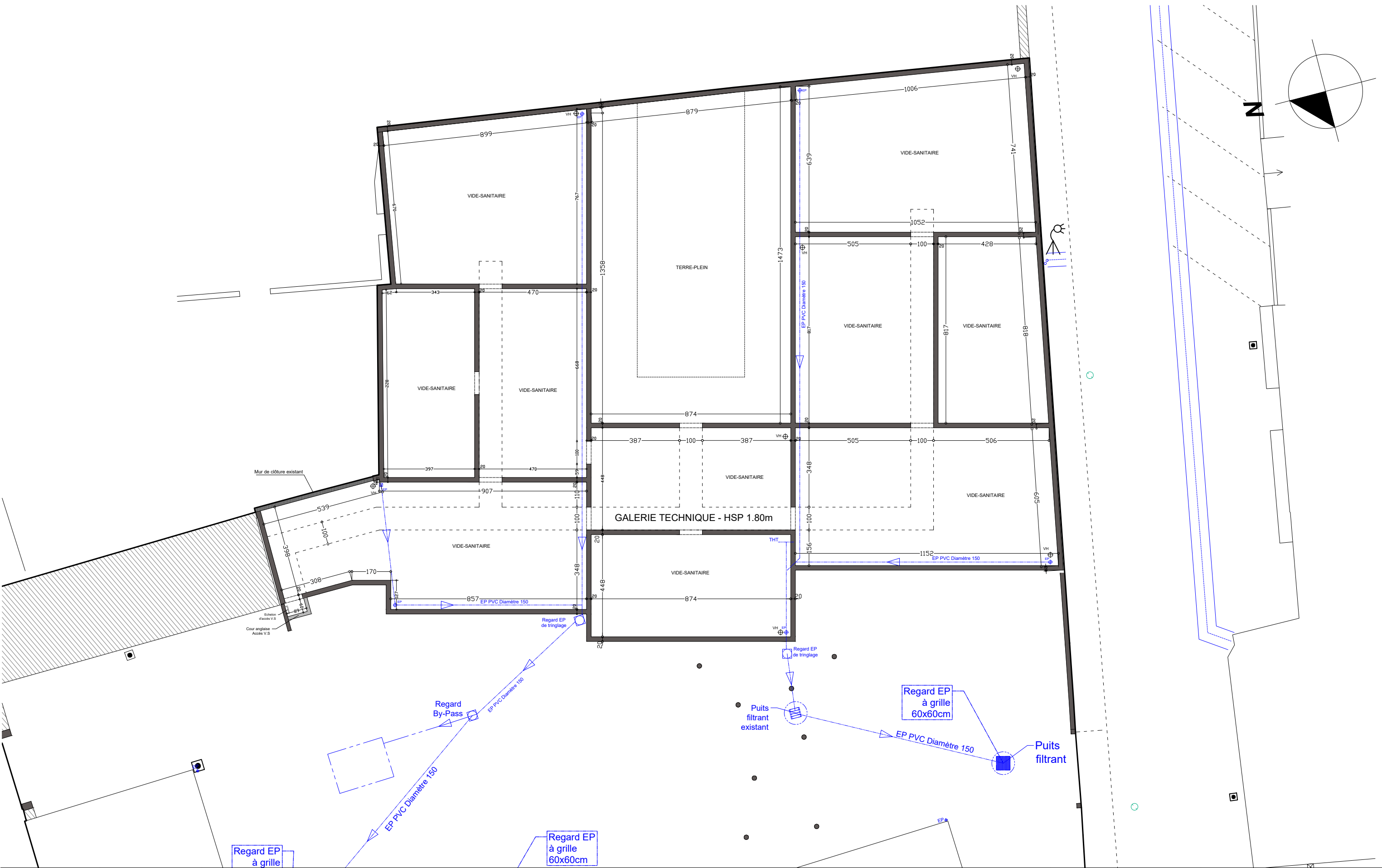

PLAN DU VIDE-SANITAIRE - Etat projeté

Echelle 1:150

Visas client

DCE3.1

COMMUNAUTE URBAINE DU GRAND REIMS

30/09/2019

EXTENSION DE L'ECOLE DE LAVANNES ET CREATION D'UNE RESTAURATION SCOLAIRE à LAVANNES (Marne)

7/17

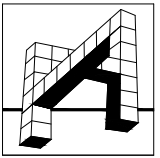

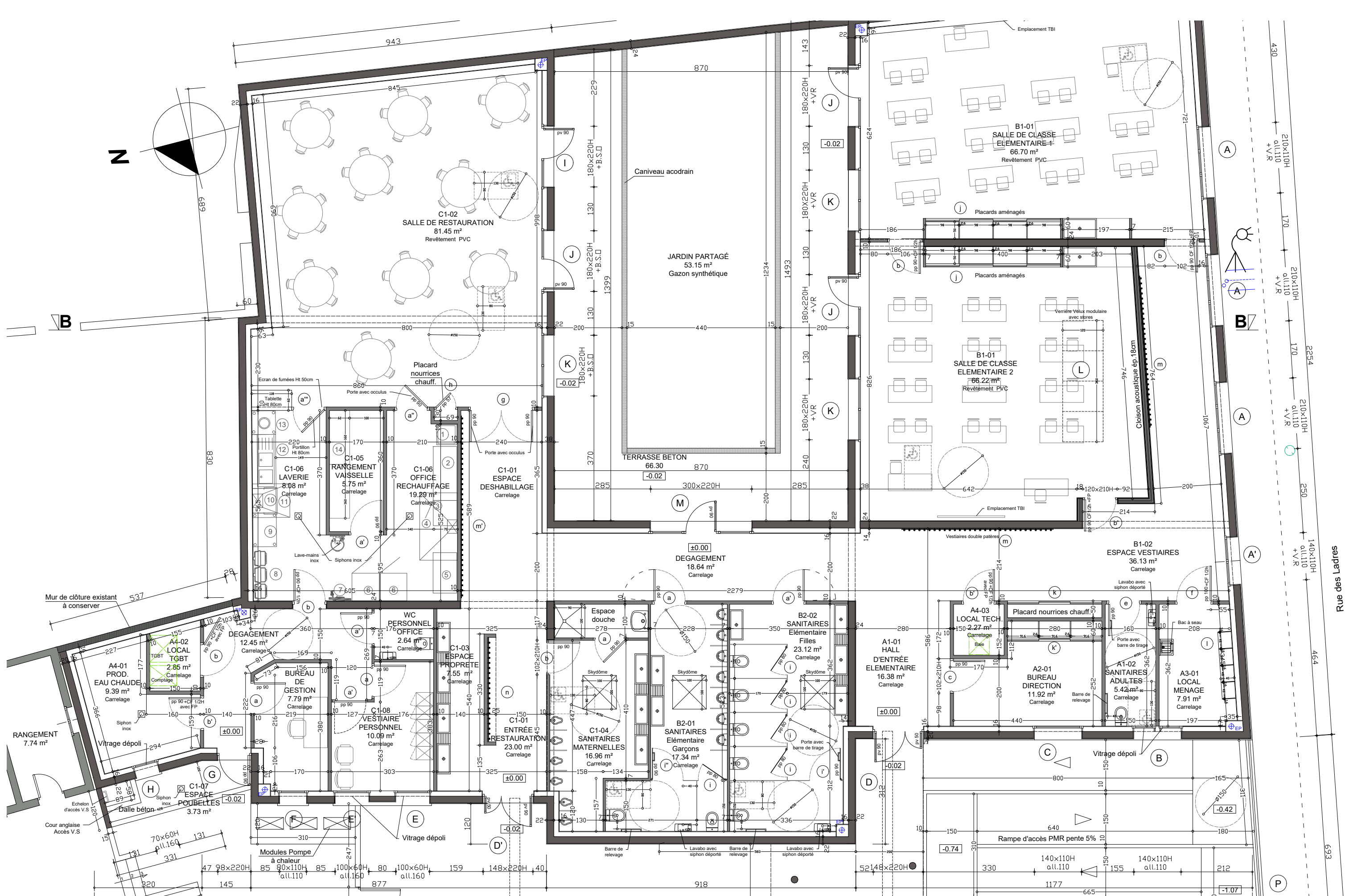

PLAN DU REZ-DE-CHAUSSÉE - Etat projeté

Echelle 1:100

Visas client

DCE3.2

COMMUNAUTE URBAINE DU GRAND REIMS

30/09/2019

EXTENSION DE L'ECOLE DE LAVANNES ET CREATION D'UNE RESTAURATION SCOLAIRE à LAVANNES (Marne)

8/17

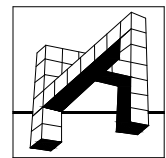

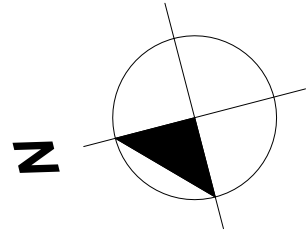

PLAN DU REZ-DE-CHAUSSÉE - Etat projeté

COMMUNAUTE URBAINE DU GRAND REIMS

EXTENSION DE L'ECOLE DE LAVANNES ET CREATION D'UNE RESTAURATION SCOLAIRE à LAVANNES (Marne)

Echelle 1:150

30/09/2019

9/17

Visas client

DCE3.3

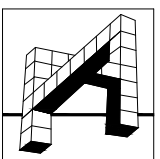

LÉGENDE ÉQUIPEMENTS

- 1: Meuble à pains compris rangement corbeilles (1U)
- 2: Table inox 1600 x 700 (1U)
- 3: Four de remise en température (1U)
- 4: Hotte inox de 3000 x 1000 avec tourelle/régulateur/gaine (1U)
- 5: Table inox de 1200 x 700 (1U)
- 6: Armoires négatives (2U)
- 7: Système de désinfection réglementaire (1U)
- 8: Supports de sacs poubelles de couleurs appropriées (3U)
- 9: Table inox 1000 x 700 (1U)
- 10: Lave vaisselle (1U)
- 11: Hotte d'extraction inox au dessus du lave vaisselle (1U)
- 12: Plonge inox 2 bacs et 1 égouttoir (1U)
- 13: Table inox de vidage des plateaux 700 x 700
- 14: Rayonnages pour rangement vaisselle 600x1600 (2U)

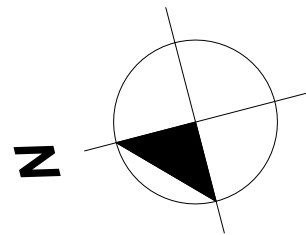

Mur de clôture existant à conserver

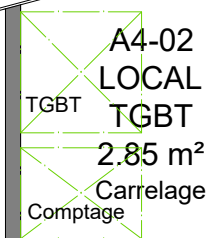

A4-01
PROD.
EAU CHAUDE
9.39 m²
Carrelage

DEGAGEMENT
12.45 m²
Carrelage

BUREAU
DE
GESTION
7.79 m²
Carrelage

WC
PERSONNEL
OFFICE
2.64 m²
Carrelage

C1-03
ESPACE
PROPRETE
7.55 m²
Carrelage

Espace
douche

PLAN DE CUISINE - Etat projeté

COMMUNAUTE URBAINE DU GRAND REIMS

EXTENSION DE L'ECOLE DE LAVANNES ET CREATION D'UNE RESTAURATION SCOLAIRE à LAVANNES (Marne)

Echelle 1:150

Visas client

30/09/2019

10/17

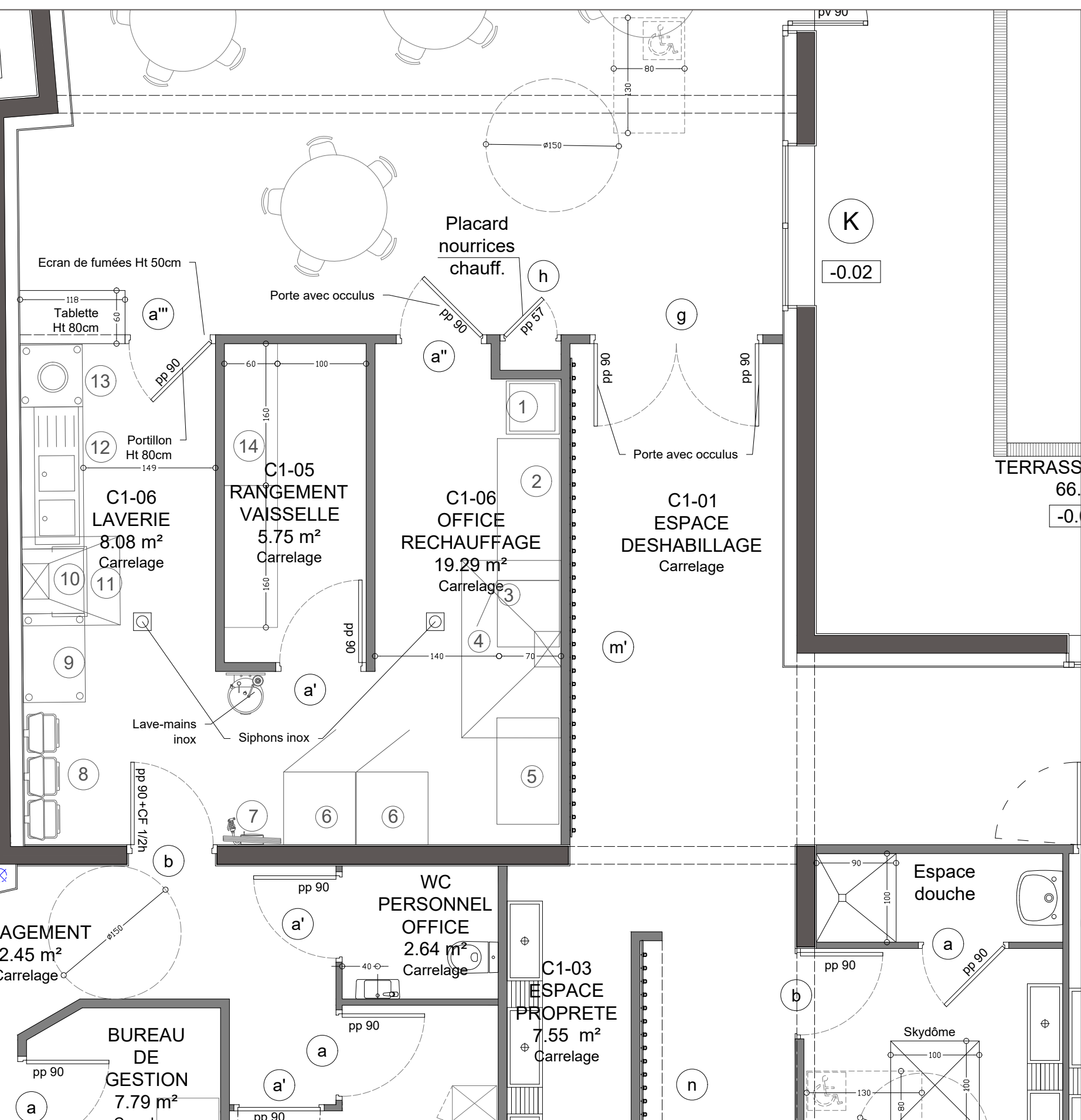

TERRASS
66.
-0.

K
-0.02

m'

n

a

a'

a

a'

Lave-mains
inox

Siphons inox

8

9

10

11

12

13

14

5

4

3

2

1

h

g

a'''

a''

a'

b

b

b

b

b

b

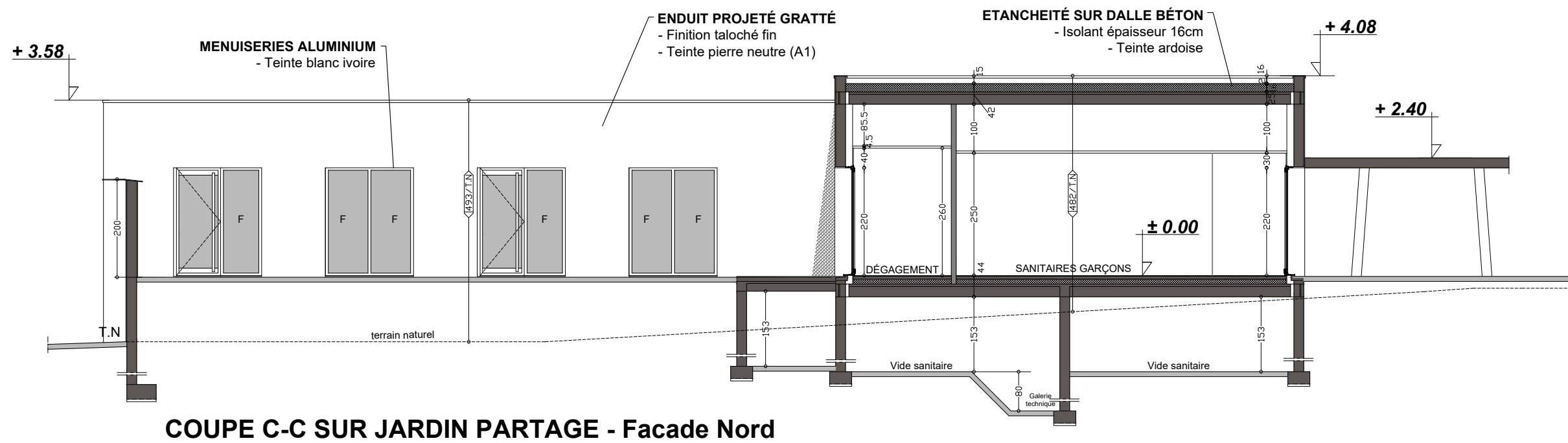
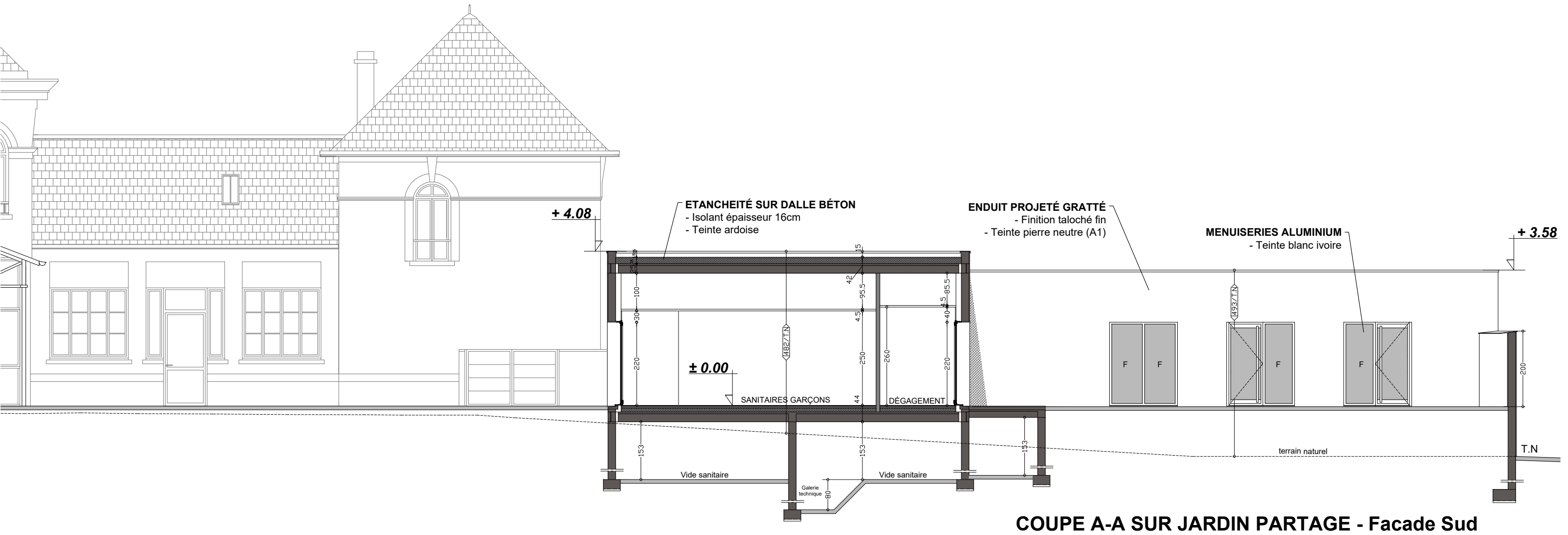

	DCE4.1	COUPE TRANSVERSALE SUR LE TERRAIN ET LA CONSTRUCTION		Echelle 1:100	Visas client
		COMMUNAUTÉ URBAINE DU GRAND REIMS		30/09/2019	
		EXTENSION DE L'ECOLE DE LAVANNES ET CREATION D'UNE RESTAURATION SCOLAIRE à LAVANNES (Marne)		11/17	

**COUPE LONGITUDINALE
SUR VERRIERE VELUX MODULAIRE**

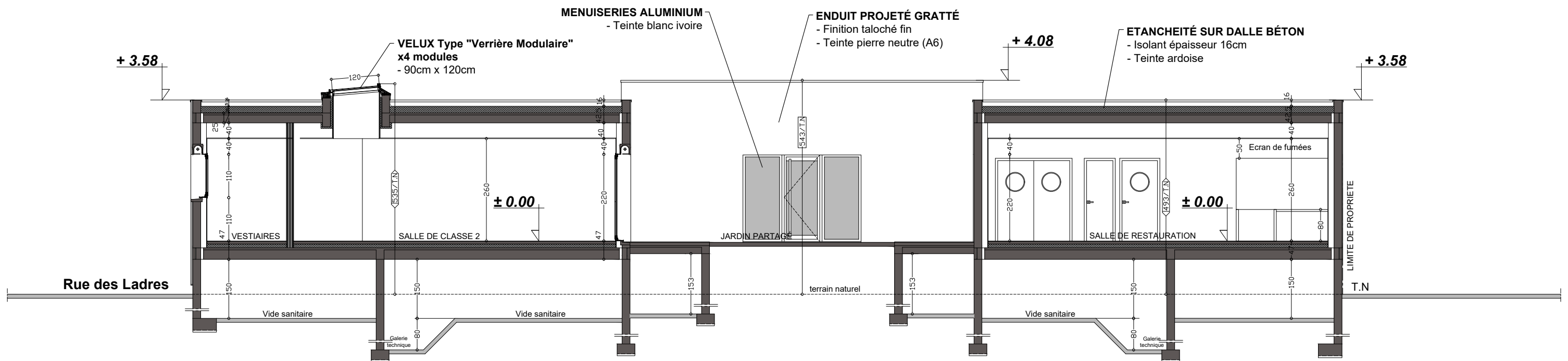
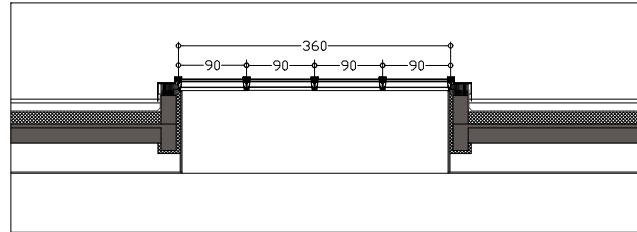

COUPE B-B SUR JARDIN PARTAGE - Facade Sud-Est

	DCE4.2	COUPE TRANSVERSALE SUR LE TERRAIN ET LA CONSTRUCTION		Echelle 1:100	Visas client
		COMMUNAUTE URBAINE DU GRAND REIMS		30/09/2019	
		EXTENSION DE L'ECOLE DE LAVANNES ET CREATION D'UNE RESTAURATION SCOLAIRE à LAVANNES (Marne)		12/17	

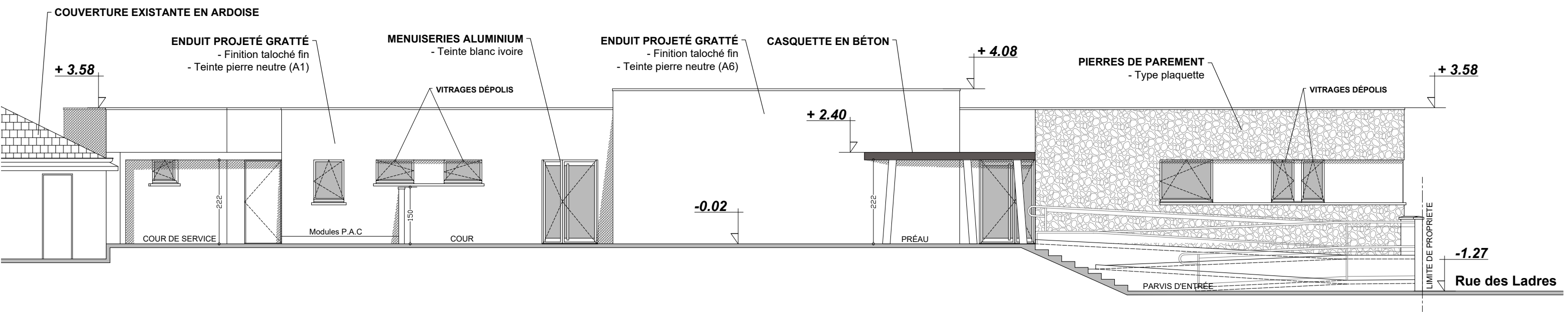

FACADE NORD-OUEST

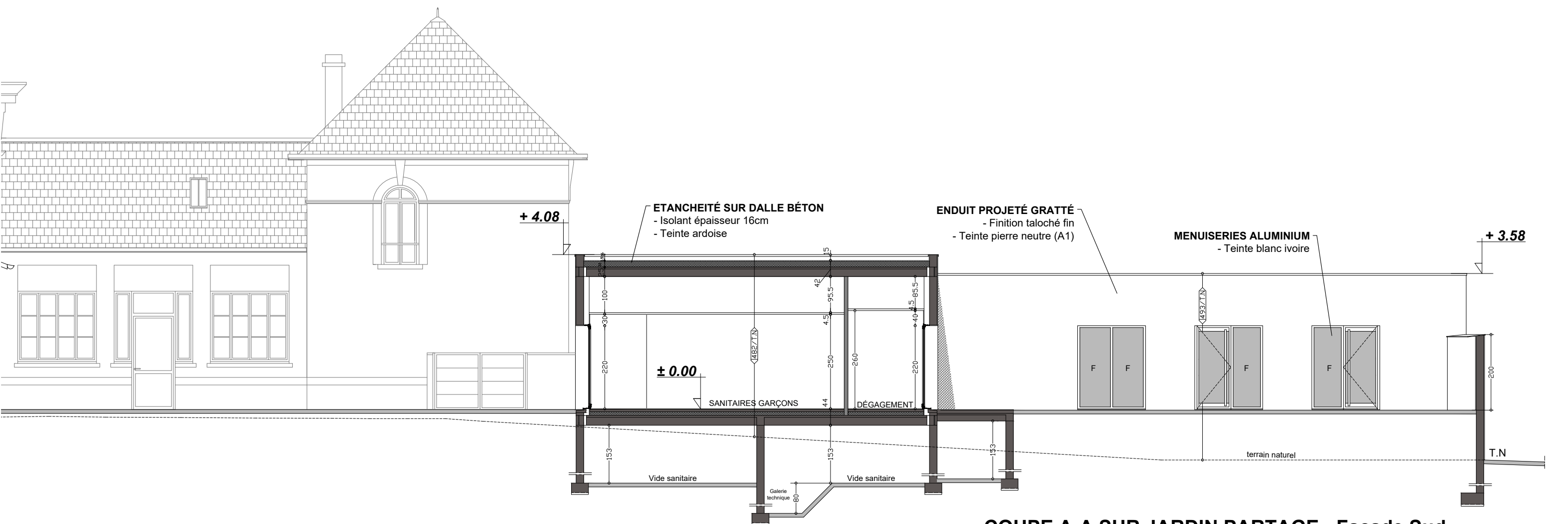

COUPE A-A SUR JARDIN PARTAGE - Facade Sud

PLAN DES FAÇADES ET TOITURES (Etat futur)

Echelle 1:100

Visas client

DCE5.1

COMMUNAUTE URBAINE DU GRAND REIMS

30/09/2019

EXTENSION DE L'ECOLE DE LAVANNES ET CREATION D'UNE RESTAURATION SCOLAIRE à LAVANNES (Marne)

13/17

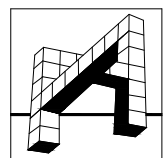

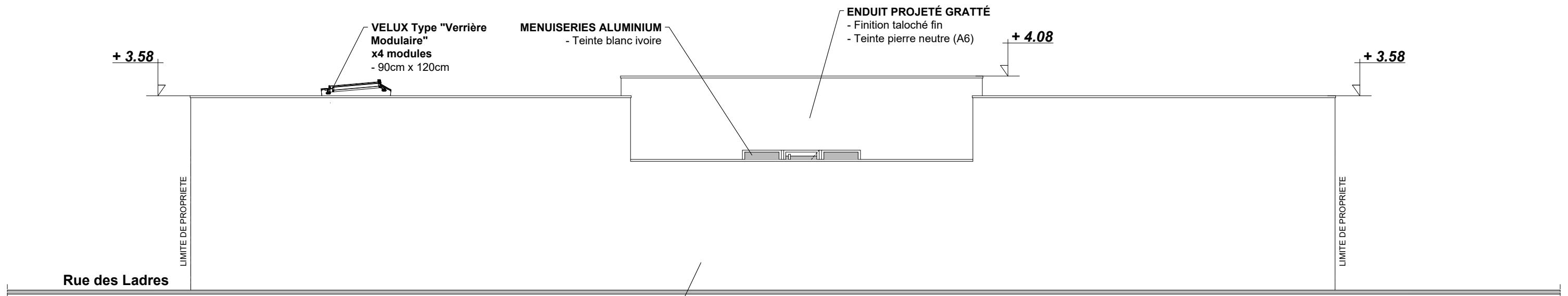

ENDUIT PROJÉTÉ GRATTÉ
 - Finition taloché fin
 - Teinte pierre neutre (A1)

FACADE SUD-EST

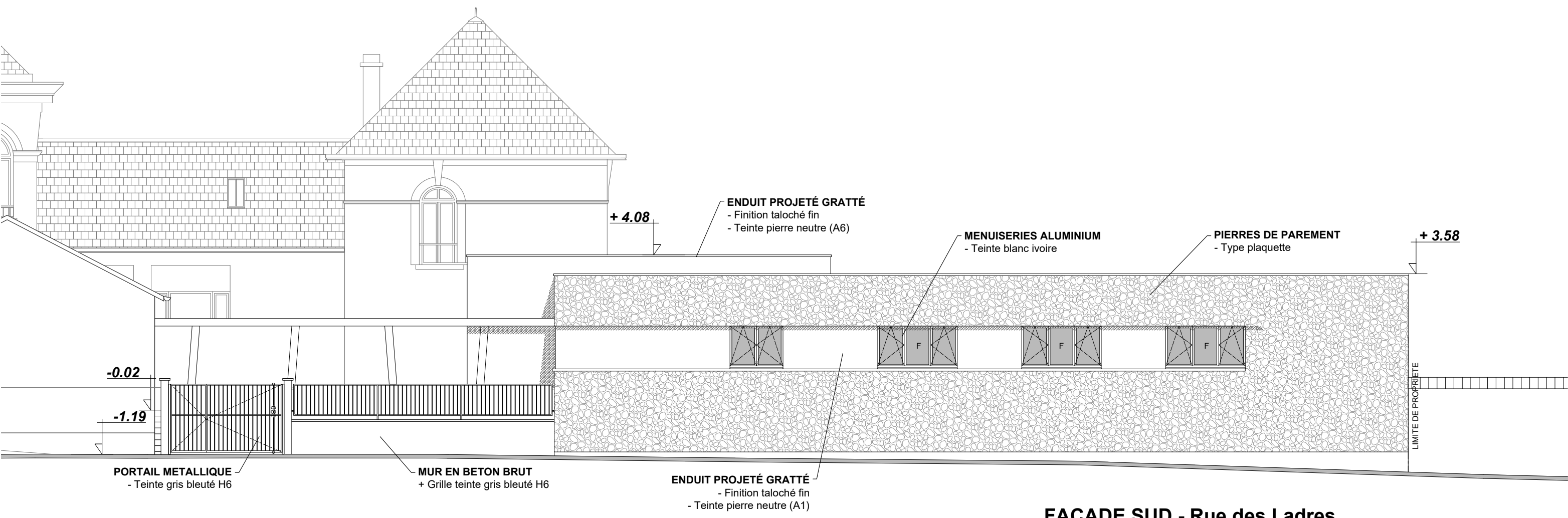

FACADE SUD - Rue des Ladres

	DCE5.2	PLAN DES FAÇADES ET TOITURES (Etat futur)		Echelle 1:100	Visas client
		COMMUNAUTE URBAINE DU GRAND REIMS		30/09/2019	
		EXTENSION DE L'ECOLE DE LAVANNES ET CREATION D'UNE RESTAURATION SCOLAIRE à LAVANNES (Marne)		14/17	



6.1 - Vue depuis la Rue des Ladres

	DCE6.1	VOLUMETRIE 3D		Visas client
		COMMUNAUTE URBAINE DU GRAND REIMS		30/09/2019
		EXTENSION DE L'ECOLE DE LAVANNES ET CREATION D'UNE RESTAURATION SCOLAIRE à LAVANNES (Marne)		15/17



Vue sur le patio central

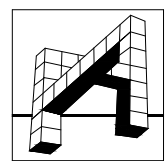

DCE6.2

VOLUMETRIE 3D

COMMUNAUTE URBAINE DU GRAND REIMS

EXTENSION DE L'ECOLE DE LAVANNES ET CREATION D'UNE RESTAURATION SCOLAIRE à LAVANNES (Marne)

30/09/2019

16/17

Visas client



PLAN INSTALLATION DE CHANTIER

Echelle 1:200

Visas client

DCE6.3

COMMUNAUTE URBAINE DU GRAND REIMS

30/09/2019

EXTENSION DE L'ECOLE DE LAVANNES ET CREATION D'UNE RESTAURATION SCOLAIRE à LAVANNES (Marne)

17/17

